

# Bulletin d'inscription

Date de la session :

Nom : ..... Prénom : .....

Fonction : .....

Etablissement : .....

Ancienneté en service de Dialyse : .....

Date de naissance : .....

Adresse personnelle : .....

Code postal : ..... Ville : .....

Tél : ..... Mail : .....

Adresse professionnelle (si différente) : .....

Code postal : ..... Ville : .....

Tél : ..... Mail : .....

Coût du stage : .....

Acompte 50% : ..... ou Acompte 30% : .....

(Prise en charge Employeur)

(Prise en charge Individuelle)

A régler par chèque à l'inscription à l'ordre de : A.U.R.A Centre de Formation

Date, le : .....

## Modalités d'inscription

Toute inscription ne sera prise en considération que si elle est accompagnée de l'acompte de 50% prévu ci-dessus. Elle devra être retournée au moins 4 semaines avant le début de la session. Le paiement du solde du coût de la formation sera effectué au plus tard le 1er jour de la session

Fait à : .....

Le : .....

Signature

CACHET DE L'ETABLISSEMENT

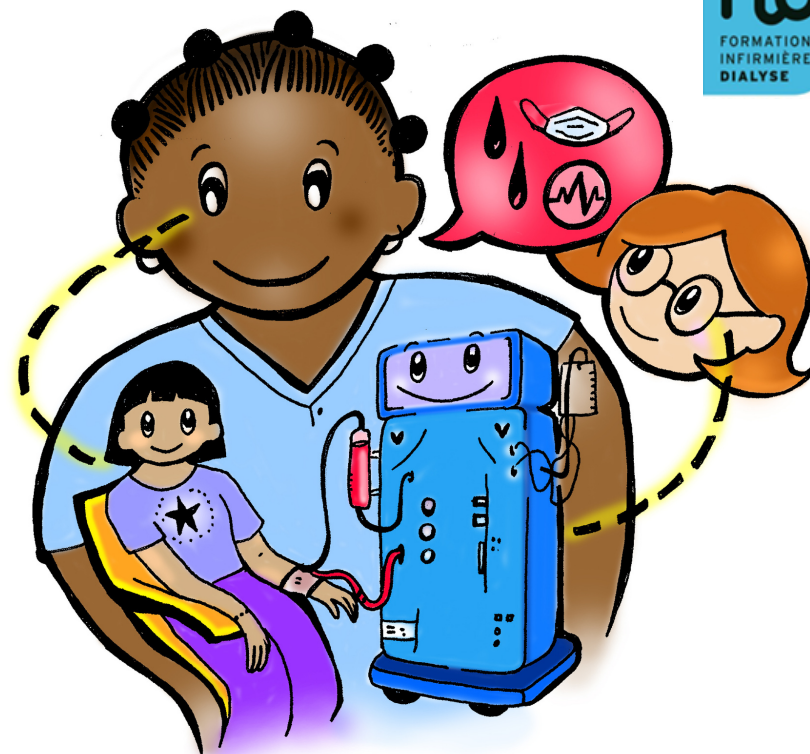
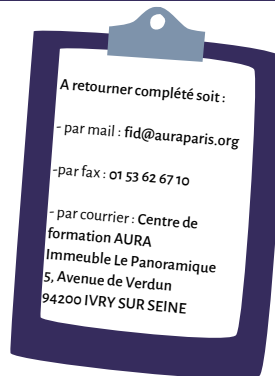

# La fonction aide-soignante en Dialyse / Néphrologie



CENTRE DE FORMATION AURA  
Immeuble "Le Panoramique"  
5, avenue de Verdun  
94200 IVRY SUR SEINE

Tel: 01 53 62 66 03  
Fax: 01 53 62 67 10  
fid@auraparis.org  
www.auraparis.org

N° Agrément: 11752527875  
N° SIRET: 77569483900397  
CODE NAF: 7010Z  
Association à but non lucratif  
loi du 1er juillet 1901

L'évolution des soins, du système de santé, des attentes des usagers demande de la part des aides-soignants un professionnalisme grandissant. L'AS a une place essentielle dans la prise en charge globale du patient dialysé. Maillon indispensable de l'équipe soignante, elle collabore dans le cadre du rôle propre infirmier et répond aux besoins fondamentaux de la personne.

## OBJECTIFS

- Se situer dans le service d'hémodialyse
- Connaître les limites de sa fonction
- Connaître le profil du patient dialysé
- Connaître les règles d'hygiène et de sécurité en dialyse / néphrologie
- Comprendre la séance d'hémodialyse

## CONTENU DE LA FORMATION

- L'Insuffisance Rénale Chronique :
  - les fonctions du reins
  - les techniques d'épuration
  - les pathologies secondaires liées à l'IRC
- Les différentes structures de dialyse
- Missions de l'AS et dynamique de l'équipe en dialyse
- La prise en charge d'un patient chronique et le suivi nutritionnel
- Approche de l'éducation thérapeutique du patient en dialyse
- L'hygiène autour du patient dialysé

## MÉTHODES PÉDAGOGIQUES

- Formation présentielle cognitive, apports théoriques interactifs
- Analyse des pratiques professionnelles lors de la séance de dialyse– actions d'amélioration
- Élaboration d'objectifs opérationnels à mettre en œuvre dans le service

## ÉVALUATION ET VALIDATION

- Test de positionnement et recueil des attentes des participants en début de formation
- Évaluation des acquis tout au long de la formation (mise en situation, études de cas, quizz) et réajustement des connaissances
- Évaluation des connaissances et de la satisfaction en fin de formation (questionnaire à chaud)

 **Public concerné :**  
Aides-Soignant(e)s  
Diplômé(e)s

 **Durée :**  
2 jours (14 h)

 **Formateurs :**  
Néphrologue  
IDE formateur  
Membre EOH  
(Equipe Opérationnelle Hygiène)  
Aide-soignante de dialyse

 **Coût (net de taxes) :**  
605 €

 **Inscription :**  
Retrouvez nos dates sur  
notre site internet

### Accessibilité handicap

#### Accueil du public en situation de handicap

Notre centre de formation est situé dans un bâtiment adapté à l'accueil de public en situation de handicap et permet la libre circulation dans les zones d'accessibilité clés : accueil, zone de circulation, salle de formation, sanitaires.

#### Adaptation des formations

Les personnes en situation de handicap souhaitant suivre une formation sont invitées à nous contacter directement afin d'étudier ensemble les possibilités d'aménagement au sein de notre centre de formation.