

Bulletin d'inscription

Date de la session :

Nom : Prénom :

Fonction :

Etablissement :

Ancienneté en service de Dialyse :

Date de naissance :

Adresse personnelle :

Code postal : Ville :

Tél : Mail :

Adresse professionnelle (si différente) :

Code postal : Ville :

Tél : Mail :

Coût du stage :

Acompte 50% : ou Acompte 30% :

(Prise en charge Employeur)

(Prise en charge Individuelle)

A régler par chèque à l'inscription à l'ordre de : A.U.R.A Centre de Formation

Date, le :

Modalités d'inscription

Toute inscription ne sera prise en considération que si elle est accompagnée de l'acompte de 50% prévu ci-dessus. Elle devra être retournée au moins 4 semaines avant le début de la session. Le paiement du solde du coût de la formation sera effectué au plus tard le 1er jour de la session

Fait à :

Le :

Signature

CACHET DE L'ETABLISSEMENT

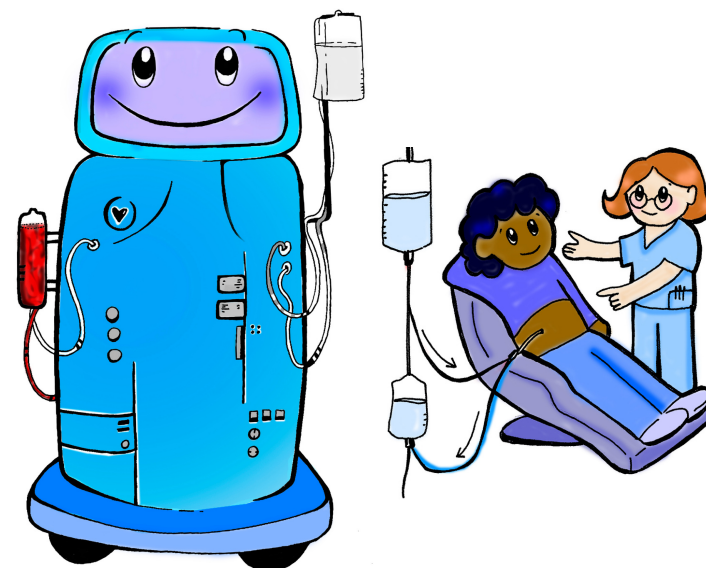
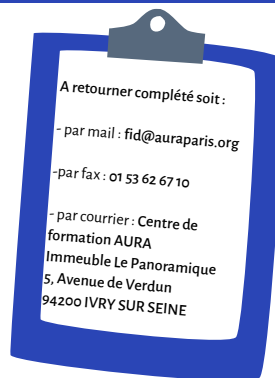

Modalités de dialyse

Perfectionnement



CENTRE DE FORMATION AURA
Immeuble "Le Panoramique"
5, avenue de Verdun
94200 IVRY SUR SEINE

Tel: 01 53 62 66 03
Fax: 01 53 62 67 10
fid@auraparis.org
www.auraparis.org

N° Agrément: 11752527875
N° SIRET: 77569483900397
CODE NAF: 7010Z
Association à but non lucratif
loi du 1er juillet 1901

OBJECTIFS



- Perfectionner les connaissances sur les concepts des différentes modalités de dialyse
- Comprendre et analyser les critères de qualité du traitement par hémodialyse et/ou HDF
- Utiliser les outils nécessaires pour apporter des soins de qualité

CONTENU DE LA FORMATION



- Rappel des différentes modalités de dialyse
- Les principes physico-chimiques de l'hémodialyse
- Les principes du rein artificiel
- Moniteurs d'hémodialyse
- Dispositifs médicaux
- Législation autour des différentes structures de dialyse
- L'hémodiafiltration
- Nouvelles fonctionnalités en hémodialyse
- Dialysance ionique t KT/V
- Mesure de la volémie et rétrocontrôle
- BTM, Recirculation

MÉTHODES PÉDAGOGIQUES



- Apports théoriques interactifs
- Analyse des pratiques professionnelles - Tables rondes autour de cas concrets

ÉVALUATION ET VALIDATION



- Test de positionnement et recueil des attentes des participants en début de formation
- Évaluation des acquis tout au long de la formation (mise en situation, études de cas, quizz) et réajustement des connaissances
- Évaluation des connaissances et de la satisfaction en fin de formation (questionnaire à chaud)



Public concerné :

Cadres de santé
Infirmier(e)s en dialyse
depuis au moins un an



Durée :

2 jour (14 h)



Intervenants :

IDE formateur
Néphrologue



Coût (net de taxes) :

605 €



Inscription :

Retrouvez nos dates sur
notre site internet

Accessibilité handicap

Accueil du public en situation de handicap

Notre centre de formation est situé dans un bâtiment adapté à l'accueil de public en situation de handicap et permet la libre circulation dans les zones d'accessibilité clés : accueil, zone de circulation, salle de formation, sanitaires.

Adaptation des formations

Les personnes en situation de handicap souhaitant suivre une formation sont invitées à nous contacter directement afin d'étudier ensemble les possibilités d'aménagement au sein de notre centre de formation.