

# Bulletin d'inscription

Date de la session :

Nom : ..... Prénom : .....

Fonction : .....

Etablissement : .....

Ancienneté en service de Dialyse : .....

Date de naissance : .....

Adresse personnelle : .....

Code postal : ..... Ville : .....

Tél : ..... Mail : .....

Adresse professionnelle (si différente) : .....

Code postal : ..... Ville : .....

Tél : ..... Mail : .....

Coût du stage : .....

Acompte 50% : ..... ou Acompte 30% : .....

(Prise en charge Employeur)

(Prise en charge Individuelle)

A régler par chèque à l'inscription à l'ordre de : A.U.R.A Centre de Formation

Date, le : .....

## Modalités d'inscription

Toute inscription ne sera prise en considération que si elle est accompagnée de l'acompte de 50% prévu ci-dessus. Elle devra être retournée au moins 4 semaines avant le début de la session. Le paiement du solde du coût de la formation sera effectué au plus tard le 1er jour de la session

Fait à : .....

Le : .....

Signature

CACHET DE L'ETABLISSEMENT

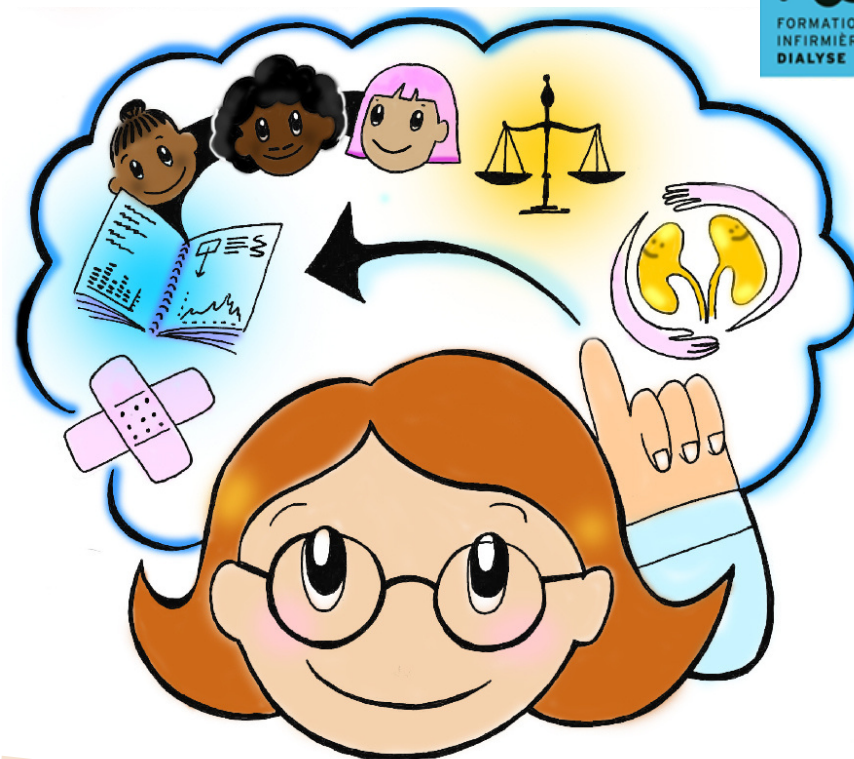
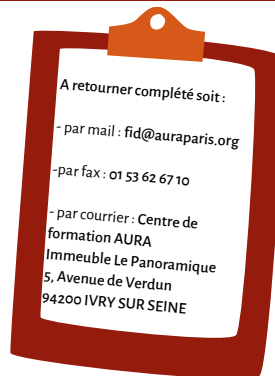

# Education Thérapeutique du patient

Formation validant 40 heures

Approche en IRT et en dialyse



CENTRE DE FORMATION AURA  
Immeuble "Le Panoramique"  
5, avenue de Verdun  
94200 IVRY SUR SEINE

Tel: 01 53 62 66 03  
Fax: 01 53 62 67 10  
[fid@auraparis.org](mailto:fid@auraparis.org)  
[www.auraparis.org](http://www.auraparis.org)

N° Agrément: 11752527875  
N° SIRET: 77569483900397  
CODE NAF: 7010Z  
Association à but non lucratif  
loi du 1er juillet 1901

## OBJECTIF GLOBAL

- Acquérir les compétences relationnelles et pédagogiques nécessaires pour dispenser l'ETP :
  - Compétences relationnelles et pédagogiques permettant de développer un partenariat avec les patients
  - Compétences techniques et organisationnelles permettant de planifier des actions et de conduire un projet d'équipe d'ETP

## OBJECTIFS SPÉCIFIQUES

- Inscrire son projet dans le cadre législatif
- Identifier les étapes de construction d'un programme d'ETP
- Réaliser un bilan éducatif partagé et mettre en œuvre les actions définies avec le patient
- Choisir les méthodes éducatives et les outils adaptés aux patients
- Savoir élaborer et animer une séance éducative de groupe
- Connaître les modalités d'évaluation
- Assurer la traçabilité des actions et accompagnement (dossier ETP)

## MÉTHODES PÉDAGOGIQUES

- Apports théoriques, documentation pédagogique remise à chaque participant
- Etude de cas, analyse de pratiques professionnelles
- Mises en situation

## ÉVALUATION ET VALIDATION

- Test de positionnement et recueil des attentes des participants en début de formation
- Évaluation des acquis tout au long de la formation (mise en situation, études de cas, quizz)
- Évaluation des connaissances et de la satisfaction (questionnaire à chaud)
- Remise d'une attestation de validation des 40h



### Public concerné :

Tout professionnel de santé



### Durée :

Deux modules de 3 jours (42h)



### Intervenants :

IDE Master 2 « ETP »,  
Diététicienne  
Directrice des soins



### Coût (net de taxes) :

1800 € / pers.



### Inscription :

Retrouvez nos dates sur notre site internet

### Accessibilité handicap

#### Accueil du public en situation de handicap

Notre centre de formation est situé dans un bâtiment adapté à l'accueil de public en situation de handicap et permet la libre circulation dans les zones d'accessibilité clés : accueil, zone de circulation, salle de formation, sanitaires.

#### Adaptation des formations

Les personnes en situation de handicap souhaitant suivre une formation sont invitées à nous contacter directement afin d'étudier ensemble les possibilités d'aménagement au sein de notre centre de formation.